© Alain Leroy - 2024

De Koninklijke Villa's in "De Panne" (WO I)

Paviljoen "BORTIER"

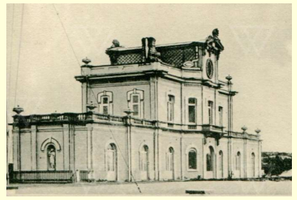

Villa "MASKENS"

Villa "Mulle de ter Schueren"
"Koning ALBERT I" (Etat Major)

Villa "Saint-Joseph"

Pierre-Antoine BORTIER
Diksmuide (1765-1843) *Brugge*
x 1800 Sophie van der HEYDE
Oostende (1782-1821) *Brugge*

Joseph Nicolas-Gérard CALMEYN
(1780-1838)
Ieper - Brussel
Raadsheer Hof van Cassatie
Kasteel Drie Torens BRIELEN tot 1823 (verkoop)
Paviljoen "CALMEYN-BORTIER"

x 1823

Emilie Sophie BORTIER
(1802-1891)
Diksmuide - Brussel

Pierre *"Pitto"* BORTIER
(1805-1879)
Diksmuide - Brussel
1e Burgemeester van Adinkerke & De Panne
BORTIERLAAN "DE PANNE"

Charles MASKENS
Brussel (1807-1864) *Fayt-Lez-Sen.*
Advocaat Hof van Cassatie
x 1854 Elisa CALMEYN
Brussel (1828-1899) *Brussel*
Villa "MASKENS"

Pierre-Louis CALMEYN
Brussel (1825-1890) *Brussel*
x 1856 Mathilde ORBAN
Liège (1833-1924)

Louis-Pierre CALMEYN
Brussel (1826-1909) *Brussel*
x 1857 Flore REY
Elsene (1834-1880) *De Panne*
Paviljoen "CALMEYN-BORTIER"

Maurice CALMEYN
Brussel (1863-1934) *Brussel*
CALMEYNBOS
x 1919 Jeanne HEIM
Paris (1886-1961) *Paris*

Paul MASKENS
Brussel (1856-1941) *Elsene*
x 1902 Magdeleine MOURLON
Elsene (1879-1925)
Villa "MASKENS"

Vicomte Henri DAVIGNON
(1854-1916)
St Joost ten Node - Nice
Minister - Senator

x 1878

Vicomtese Hélène CALMEYN
(1858-1934)
Brussel - Elsene

Baron Adile (Odile) MULLE DE TER SCHUEREN
Tielt (1827-1914) *Gent*
x 1854 Marie-Caroline COGHEN
Uccle (1832-1870) *Tielt*

Baron Adile (Odile) MULLE DE TER SCHUEREN
Tielt (1827-1914) *Gent*
Villa "Koning Albert I"
x 1884 *Barones* Louise CALMEYN
Brussel (1859-1932) *Brussel*

Joseph COGHEN
Brussel (1749-1820) Apotheker
x Isabelle Stielemans
Brussel (1754-1833) *Brussel*

Comte 1839 Jacques André COGHEN
Brussel (1791-1858)
Minister van Financiën in 1e Regering van Belgie
Oprichter van Verzekeringen "AG 1824 LEVEN"

x 1821

Franz Lothar RITTWEGER
(1766-1848)
BANQUIER *Frankfurt - Brussel*
Oprichter Société Genérale

x 1795

Anna Catherine Sauvage
(1766-1808)
Petit-Réchain - Bruxelles

Comtesse Caroline Joséphine RITTWEGER
(1799-1885)
Brussel - Brussel

Domein "Le Chenoy" 400ha
door hem uitgebreid naar 2500ha
zijn zoon "Amand" verkoopt
het domein aan Gustave BOËL !!!

Gustave BOËL *Senator*
Houdeng (1837-1912) *St.Jst-ten Node*
x 1866 Mathilde CAPITTE
Seneffe (1846-1929) *Brussel*

Graaf Pol Clovis BOËL
Saint-Vaast (1868-1941) *Brussel*
x 1898 Marthe de Kerchove de Denterghem
Gent (1877-1956) *Brussel*

Lib Senator 1847 Théodore Mosselman du Chenoy
(1804-1876)
Brussel - Court-St-Etienne
Bankier

x2 1841

Comtesse Isabelle Caroline COGHEN
(1822-1891) *Brussel*
Erft Bokrijk van Rittweger

6

Prince Fulco VII Tristano Ruffo di Calabria
(1848-1901)
Genova - Napoli

x 1877

Princesse Laure Mosselman du Chenoy
(1851-1925)
Brussel - Napoli
Grootmoeder van PAOLA !!!

Prince Fulco VIII Ruffo di Calabria
(1884-1945)
Napoli - Ronchi di Apuana

x 1919

Donna Luisa Gazelli di Rossana
(1896-1989)
Torino - Roma

Koning Albert II
..... van België .....
Laken (1934)

x 1959

Koningin Paola RUFFO di CALABRIA
Forte dei Marmi (I) (1937)

Baron Louis Pierre MULLE DE TER SCHUEREN
Elsene (1887-1957) *Brussel*
Villa "Saint-Joseph"
x 1914 Marie-Louise SOLVYNS
Drongen (1891-1985) *Brussel*

Vicomte Jacques DAVIGNON
Elsene (1897-1965) *St.Pieters-Woluwe*
x *Vicomtesse* Jacqueline de LIEDEKERKE
Brussel (1896-1965) *Brussel*

Graaf Etienne DAVIGNON
Budapest (1932)
x1 Françoise de DUMONT
x2 Marie-Antoinette SPAAK
(1928-2020)

René *Gustave* BOËL
Brussel (1899-1990) *Court-St-Etienne*
x 1922 Yvonne SOLVAY
La Hulpe (1896-1930) *La Hulpe*

Paul *Gustave* BOËL
Brussel (1923-2007) *Jette*
x 1949 Nicole DAVIGNON
Budapest (1926-1999) *La Louvière*

Baron Charles JANSSEN (UCB)
Brussel (1907-1985) *La Hulpe*
x 1930 Marie-Anne BOËL
Brussel (1909-1996) *Ukkel*

Baron Daniel JANSSEN
Brussel (1936)
x 1970 Thérèse BRACHT
's Gravenwezel (1948)

Nicolas JANSSEN
(1974)
Ukkel

x 1999

Gravin Helene d'Udekem d'Acoz
(1979)

Baron Charles BRACHT
Bloemendaal (1915-1978) *Antw.*
Ontvoering & moord door DEXTERS
x Geneviève de Hemptinne
Afsnee (1916-2010) *Schoten*

Max BOËL
Brussel (1901-1975) *Ottignies*
x 1924 Anne Marie GUINOTTE
Fayt-lez-Manage (1906-1980) *Braine-l'Alleud*

Jacques BOËL
Brussel (1929-2022) *Brussel*
x1 1962 Sybille de SELYS de LONGCHAMPS
Ukkel (1941)

<< zussen >>

Prinses Delphine (BOËL)
van SAKSEN COBURG
Ukkel (1968)
x James O'HAIRE

Koningin Mathilde d'Udekem d'Acoz
(20-01-1973)

x 1999

Koning Filip van België
(15-04-1960)

© Alain Leroy - 2024

© Alain Leroy - 2024